GUIDE

Alsascience
festival de culture scientifique

Et si c'était vous ?

La Région Grand Est

Jardin des sciences
Université de Strasbourg

Le Jardin des sciences, structure culturelle de l'Université de Strasbourg, œuvre à la construction et au partage des savoirs scientifiques afin de permettre à toutes et à tous de comprendre les enjeux sociétaux d'aujourd'hui, de se situer dans le monde et de participer aux choix de société. Découvrez en plus sur jardin-sciences.unistra.fr

Quoi ?

Les Alsasciences sont des **festivals gratuits de culture scientifique** organisés sur tout le territoire alsacien. Il offrent à tous et à toutes l'opportunité de découvrir les sciences et le patrimoine scientifique, de façon originale et conviviale, à travers des **animations**, des **rencontres**, des **projections-débats**, des **conférences**, des **jeux**...

Les Alsasciences sont construites en partenariat avec des collectivités locales alsaciennes qui souhaitent partager avec les habitants des contenus scientifiques variés et de qualité.

©Jardin des sciences, Sciences au château ? Alsascience organisée au Château du Lichtenberg en 2017.

Qui ?

Vous souhaitez organiser dans votre ville une manifestation culturelle inédite en résonnance avec vos préoccupations tout en valorisant vos structures locales : le Jardin des sciences est présent pour construire avec vous cet évènement (contacts, contenus, logistique, apport financier...).

©Jardin des sciences, A la belle étoile Alsascience organisée à Erstein en 2022.

Les Alsasciences ont vocation à faire travailler ensemble plusieurs acteurs :

- **des acteurs locaux**, issus d'une ou de plusieurs collectivités, qui portent l'évènement, fédèrent les énergies, diffusent la communication, identifient les publics et leurs attentes...
- **des acteurs régionaux** de la culture scientifique et technique, dont le Jardin des sciences, qui mettent à profit leurs ressources, expertise et compétences en gestion de projet.

Quel format ?

Lieu

La localisation d'une Alsascience varie en fonction des acteurs impliqués. Les actions peuvent être programmées à l'échelle **d'une intercommunalité** ou d'**une municipalité**.

©Jardin des sciences, A la belle étoile
Alsascience organisée à Erstein en 2022.

Durée

Une Alsascience peut tout à fait s'organiser le temps d'**un week-end** ou **sur plusieurs jours**. Son ampleur est modulable en fonction de vos volontés et possibilités locales.

Programmation

Elle est le fruit d'**une concertation** entre le Jardin des sciences et vous. Toujours orientée **autour d'une question scientifique**, la programmation d'une Alsascience peut comprendre des expositions, des conférences, des projections-débats, des spectacles, des concerts, des lectures, des ateliers, des animations, des activités dédiées à des groupes scolaires .... Et bien d'autres formats à inventer ensemble.

Temporalité

Pour une Alsascience réussie, il faut nous contacter 12 mois à l'avance. Les périodes de l'année à privilégier pour son accueil sont l'automne et le printemps.

©Jardin des sciences, La tête dans les étoiles
Alsascience organisée dans la vallée de la Bruche, 2018.

Quel pilotage ?

Le projet est **co-piloté** par vous et le Jardin des sciences, la répartition des missions est actée, au cas par cas, par une convention partenariale.
Le Jardin des sciences coordonne la manifestation afin de centraliser et d'optimiser les efforts d'organisation tout en maîtrisant les coûts et garantissant la qualité du contenu scientifique.
La construction de l'Alsascience se fait **chez vous** et **avec vous** grâce à des temps de travail réguliers.

©Jardin des sciences, A la belle étoile Alsascience organisée à Erstein en 2022.

Quel financement ?

Le financement d'une Alsascience est assuré par l'intercommunalité ou la municipalité d'accueil et le Jardin des sciences, grâce à la **Région Grand Est qui soutient cette initiative**, selon une répartition convenue en amont et à la hauteur des possibilités de chacun. Le Jardin des sciences prend en charge tout ou partie des dépenses liées aux actions de communication (édition de programmes, d'affiches, campagne presse…) et d'autres frais à définir avec vous (inauguration…).

Au niveau local, des **ressources financières et logistiques** pouvant venir de différents partenariats, sont à mobiliser afin d'assurer un **contenu de qualité** (ateliers, expositions, conférences, animations…) et **l'hébergement de la manifestation** (salles, matériel, accueil du public).

©Jardin des sciences, Géothermie profonde et ressources géologiques du territoire Alsascience organisée à Soultz-sous-Forêts en 2016

Quelques chiffres

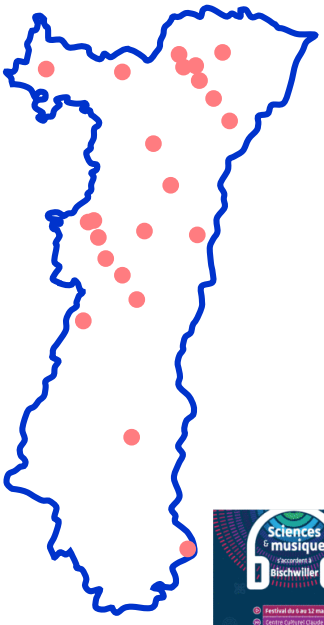

La première édition des Alsasciences a vu le jour **en 2004**. Depuis, **plus de 25 éditions** ont été accueillies dans **31 communes** bas-rhinoises et haut-rhinoises.

Les programmations ont porté sur des thèmes aussi variés que l'archéologie, l'environnement, le développement durable, l'astronomie, la santé, l'eau, les ressources forestières…

Voici un aperçu de quelques Alsasciences passées :
Habitons écologiques ! (2011)
Science au château ? (2017)
La vallée de la Bruche a la tête dans les étoiles (2018)
Science et musique s'accordent à Bischwiller (2019)
Reprenons racine au Champ du Feu (2021)

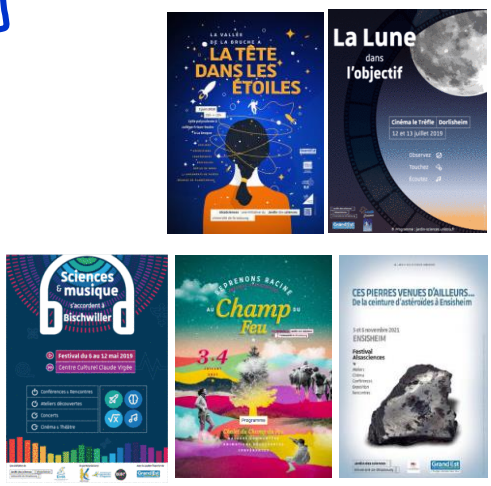

©Jardin des sciences
Sélection d'affiches des Alsasciences depuis 2018.

Un exemple ?

Afin de vous illustrer concrètement l'une des formes que peut prendre une Alsascience, nous tenions à vous en présenter un exemple fictif.

Interlocuteurs référents
à l'échelle locale : un élu et un agent communal
au Jardin des sciences : un chargé de projet et une chargée de communication

Acteurs
Bibliothèque municipale, association sportive, archives municipales, enseignants…

Lieu
Salle polyvalente, préau et gymnase, place du marché

Durée
3 jours au mois de mai : une activité scolaire en semaine et un week-end d'animations

Montage
1 an en amont – env. 10 réunions à intervalle régulier (1x/mois)
Construction d'un projet avec une classe de primaires avec restitution pendant l'Alsascience

Programmation
Ciné-débat inaugural, balade pédagogique, ateliers, exposition panneau conçue par le Jardin des sciences, spectacle de restitution des élèves

Budget
env. 5 000€ non consolidé

Contact

Bernadette Nguyen, Responsable du Pôle actions en territoire du Jardin des sciences
b.nguyen@unistra.fr